TV SERIES FESTIVAL | PROGRAM

10th-14th MAY 2017 BERLIN

ORIGINAL

NOW SHOWING

ON MONDAYS!
FILMS IN THE
UNDUBBED VERSION
with German subtitles

Travel the world at **KulturBrauerei**: See the best current films from all corners of the globe in their original language version – regularly in our programme!

Info and tickets at **cinestar.de**

CineStar
Kino in der
KulturBrauerei

Welcome to the participants of the first TV Series Festival in Berlin.

For decades, film was seen as a more serious medium than television. TV is, however, beginning to enjoy the same prestige – in part due to new technologies, but also because the television industry was willing to experiment and able go where the film industry in many cases could not. As a result, some television series now reach larger audiences and achieve greater critical acclaim than many movies. But there is room for both quality television and film. The Babelsberg studio in Potsdam, for example, has co-produced Academy Award winning films with its American partners, but also iconic television series. Without a doubt, the media scene will continue to evolve in the coming years. The TVSF, the newest celebration of Berlin as a film – and television – city, will no doubt be a part of those developments. This year's guest of honor American Robert McKee is one of the world's most well-known screenwriting experts. He will surely inspire the screenwriters, but also the directors, the actors, and the producers of today and tomorrow to perfect their crafts and share their ideas. The U.S. Embassy has long been a supporter of the Berlinale Talents, which has launched some amazing talent. We wish the TVSF Berlin the same success. Television has often given future stars their starting break. Now that TV has established itself as an equal partner with film, the possibilities are even more exciting.

Best wishes for a great festival!

Kent Logsdon.

Chargé d'Affaires ad interim Kent D. Logsdon

Dear TV Series enthusiasts,

Welcome to the first edition of the TV SERIES FESTIVAL Berlin 2017,
where we are celebrating great storytelling and TV series.

Over the past twenty years we have been witnessing the incredible development of TV series like "The Sopranos", "Breaking Bad" or "Game of Thrones". The art of long form storytelling is an art we should be curious to learn more about. During the TVSF Berlin, we take the time to celebrate our German pioneers. You will get the chance to discuss series like „Dark" and „Tempel" in inspiring panels. And you will also get to watch brand-new tv series from other countries. The TVSF focuses strongly on education. The TVSF seminars offer a cultural exchange between international artists and the industry in Germany. As for that, I'm very happy to have *Rat Pack*, *UFA, Bavaria Film, Tobis Film, Network Movie* and many other producers and industry professionals visiting our educational events.

Stories are metaphors for life and will always influence generation after generation.
The world will not be remembered in data, but in stories that we will tell each other.

Special thanks to Max Sturm of *Wild Bunch* as our first patron and partner. I also thank our partners and supporters, the *Cinestar Group* (Kino in der Kulturbrauerei) and the *Lux 11* Hotel for their support and engagement, as much as I thank my tireless team for your endless support and creativity.

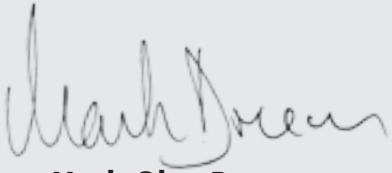

Mark Olan Dreesen
FESTIVALLEITUNG TVSF BERLIN

TVSF BERLIN - THE TEAM

Federica Picone
CEO *HollywoodinRome*

Evelyn Narciso
Assistant Management

Sebastian Holownia
Graphic design

Victoria Chilap
Events & Communications

Rabeah Rahimi
Business Relations

Stewart Sørensen
Web design

Alessio Saglio
Film Team

Elena Kleiber
PR

Manuela Parodi
Guest Management

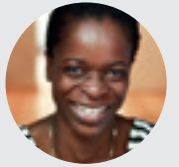

Joana Kohrs
Guest Management

TV SERIES FESTIVAL

10th-14th MAY 2017 BERLIN

Robert Mckee
Guest of honor

1 Paul Haggis
Special guest

Baran bo Odar
(„Who am I", „Dark")

Lars Kraume
(„Der Staat gegen Fritz Bauer")

Peter Nadermann
(„Die Brücke")

Edward Berger
(„Deutschland 83")

2 Tac Romey
(„Der Lack is ab")

Kai Wiesinger
(„Der Lack is ab")

Chiara Schoras
(„Tempel")

Conni Lubek
(„Tempel")

Jantje Friese
(„Who am I", „Dark")

3 Henk Handloegten
(„BABYLON BERLIN")

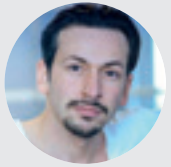

4 Arnel Taci
(„Türkisch für Anfänger")

Marcus Dröscher
CEO Berliner Synchron

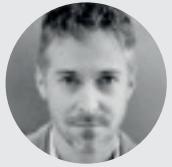

Dirk Stollberg
Synchronsprecher

Bob Konrad
(„You Are Wanted")

Richard Kropf
(„You Are Wanted")

Hanno Hackfort
(„You Are Wanted")

© Front page: Two Arts Inc/McKee STORY seminars & HollwoodinRome srls 1 HollywoodinRome srls 2 HFF München/Robert Pupeter

© 3 Joachim Gern 4 Nik Konietzny

wild bunch

TV SERIES FESTIVAL

10th-14th MAY 2017 BERLIN

PROGRAM

OPENING DAY

WEDNESDAY 10 MAY

Room HUGOS InterContinental Berlin
Budapester Str. 2/14. Etage, 10787 Berlin

10:00 – 10:30
OPENING: Michelle Logsdon "Cultural Attaché" U.S. Embassy

10:30 – 11:10
Press Conference: Robert McKee, Peter Nadermann, Mark Olan Dreesen, Max Sturm

11:30 – 13:00
PANEL McKee: The Future of TV (Lars Kraume, Edward Berger,
Peter Nadermann, Baran bo Odar, Henk Handloegten)
Host: Christoph Fey

14:00 – 15:00 NOT AT **HUGOS!**
PITCH-YOUR-PILOT Contest at BIKINI Teufel Store
Budapester Str. 38-50, Berlin

14:00 – 16:00
McKee's New Book "Dialogue" - Book Signing + Press Interviews

16:00 – 17:00
PANEL Web Series + Screening "Der Lack ist ab" (Tac Romey & Kai Wiesinger),
Screening Webfest Berlin Grand Jury Prize "A Year Without Us"
Host: Meredith Burkholder

22:00 (doors open) – NOT AT **HUGOS!**
TVSF BERLIN Opening party
at BarTAUSEND - Schiffbauerdamm 11, 10117 Berlin

STORY ACADEMY

PITCH-YOUR-PILOT
WETTBEWERB

Teufel Store im BIKINI Berlin
Budapester Str. 38-50, 10787 Berlin

WANTED: DIE BESTEN SERIEN-IDEEN. WIR SUCHEN DIE NÄCHSTE GENERATION DER DREHBUCHAUTOREN!

Wir suchen deine Vision und deine unverwechselbare Autorenstimme! Egal ob du ein alter Hase bist, der neue Wege im Bereich Storytelling beschreiten möchte, oder ein aufstrebendes Talent, das im TV und SVOD Markt seine Spuren hinterlassen möchte: dies ist DEIN Wettbewerb!

contest@tvseriesfestival.com

- 1 Prof. **Tac Romey**, Professor für Serielles Schreiben an der HFF München, CEO Phantomfilm GmbH (www.phantomfilm.de)

- **Max Sturm**, Wild Bunch AG (www.wildbunch.eu)

- **Ben Scharf**, Faculty Director STORY ACADEMY, internationaler Story Consultant (www.benscharf.com)

- 2 **Björn Fickel**, Senior Vice President Content Maxdome GmbH

- **Hanna Huge** Serienjunkies (www.serienjunkies.de)

© 1 HFF München/Robert Pupeter 2 maxdome

PHANTOMFILM maxdome wild bunch

SJ serienjunkies.de

THURSDAY 11 MAY

VARIOUS LOCATIONS

09:00 – 19:00
MCKEE GENRE SEMINAR
at CineStar, Kulturbrauerei
Schönhauser Allee 36, 10435 Berlin

10:30 – 12:00
TVSF BERLIN ROUND TABLE TALK
at PRINCE Restaurant
Rosa-Luxemburg-Straße 9-11, 10178 Berlin

11:00 – 12:00
PANEL Berliner Synchron (Dubbing TV shows - Nachwuchsförderung):
Marcus Dröscher, Jens Krüger, Tobias Neumann, Benjamin Wolfgarten,
Clemens Frohmann, Dirk Strollberg, Host: Holger Kreymeier
at InterContinental Berlin Room BELLEVUE,
Budapester Str. 2, 10787 Berlin

12:30 – 13:30
PANEL "Dark" The first German NETFLIX series:
Baran bo Odar and show runner Jantje Friese. Host: Christoph Fey
at InterContinental Berlin Room BELLEVUE,
Budapester Str. 2, 10787 Berlin

14:00 – 15:00
PANEL "You are wanted" The first German Amazon Prime Video series:
Richard Kropf, Bob Konrad, Hanno Hackfort
at BIKINI Teufel Store, Budapester Str. 38-50, 10787 Berlin

15:00 – 16:00
PANEL The ZDFneo series "TEMPEL": Conni Lubek, Chiara Schoras.
Host: Nilz Bokelberg.
at InterContinental Berlin Room BELLEVUE,
Budapester Str. 2, 10787 Berlin

19:30 – 21:00
STORY ACADEMY workshop with Ben Scharf (Director of Faculty,
Student Relations) - (ONLY for Soho House members).
at Soho House, Torstraße 1, 10119 Berlin

ZNAIDA VERMOUTH

· Berlin ·

TIME for VERMOUTH! London has its Gin and Moscow its Vodka. But Berlin is certainly more varied, playful and not so rough around the edges. The new ZNAIDA drink is like Berlin and the way of living nowadays, going up and down – in style. The life's DNA and the ZNAIDA VERMOUTH' DNA having something in common: the sweet ‚n' bitter truth.

ZNAIDA VERMOUTH is already a cocktail in its own. ZNAIDA is rooted firmly with a traditional base of 75 % white wine and subtly infused with the organic essence of 36 botanicals. Pink Grapefruit, sweet Orange, Enzian and Ingwer, Pepper and Camomille: they all create a unique and delicious taste with a distinctive character.

ZNAIDA is a global traveller as those who savour it. Sip and enjoy the sweet ‚n' bitter truth of this mouthwatering Vermouth.

ZEIT für echten WERMUT.

ZNAIDA VERMOUTH ist eine geschmackliche Hommage an das Leben in Berlin: süß und bitter mit Auf und Abs. Damit es Spaß macht müssen Qualität und Substanz stimmen: ZNAIDA VERMOUTH ist ein echter Vermouth! Das heißt, der richtige Anteil von Weißwein vereint mit natürlichen Essenzen!

Echter ZNAIDA Vermouth ist schon ein fertig gemixter Cocktail:
Der spritzige Weißwein und die 36 botanischen Aromen, lassen einem das Wasser im Munde zusammenlaufen: fruchtige Extrakte aus Pink Grapefruit und süßer Orange, zarte Nuancen glasklarem Wacholder und erfrischende Bitterkräuter vibrieren mit feinjustierten Noten von Sandelholz und einer leichten Schärfe aus Ingwer mit provokantem Pfeffer.

ZNAIDA VERMOUTH ist vielseitig: Man trinkt ihn pur auf Eis, als Spritz oder im Cocktail.

ZNAIDA ist ein Weltreisender, genau wie Ihr, die ihn heute eiskalt genießen.
Lasst ihn Euch schmecken, Cheers, zum Wohl und Salute.

FRIDAY 12 MAY

Cinestar Kulturbrauerei
Schönhauser Allee 36, 10435 Berlin

09:00 – 19:00
MCKEE GENRE SEMINAR

09:30 – 17:00
Paul Haggis Seminar (ON DIRECTING)

SATURDAY 13 MAY

Cinestar Kulturbrauerei
Schönhauser Allee 36, 10435 Berlin

09:00 – 19:00
MCKEE GENRE SEMINAR

09:30 – 17:00
Paul Haggis Seminar (ON DIRECTING)

SIGN UP FOR THE SEMINARS:
tvseriesfestival.com/seminars

SUNDAY 14 MAY

Cinestar Kulturbrauerei
Schönhauser Allee 36, 10435 Berlin

09:00 – 19:00
MCKEE GENRE SEMINAR

09:30 – 17:00
Paul Haggis Seminar (ON DIRECTING)

TAUSEND

BAR TAUSEND is an official partner of the **TVSF Berlin** and offers all visitors and participants with festival badges free entrance for the duration of the festival.

Our opening times are TUE - SAT from 7.30pm.
Reservations via *cantina@tausendberlin.com* or +49 30 27582070

SCHIFFBAUERDAMM 11, 10117 BERLIN

TV SERIES FESTIVAL

10th-14th MAY 2017 BERLIN

PROGRAM

MCKEE GENRE SEMINAR

© McKee Picture: Two Arts Inc/McKee STORY seminars

VENUE

at **Cinestar Kulturbrauerei** Schönhauser Allee 36, 10435 Berlin

KINO 6

THURSDAY 11 MAY

CRIME/THRILLER DAY

07:30 – 08:30
Registration/Check In

09:00 – 19:00
Seminar

FRIDAY 12 MAY

COMEDY DAY

07:45 – 08:30
Registration/Check In

09:00 – 19:00
Seminar

SATURDAY 13 MAY

LOVESTORY DAY

07:45 – 08:30
Registration/Check In

09:00 – 19:00
Seminar

SUNDAY 14 MAY

TV DAY „BREAKING BAD DAY“

07:45 – 08:30
Registration/Check In

09:00 – 19:00
Seminar

© HollywoodinRome srls

TV SERIES FESTIVAL

10th-14th MAY 2017 BERLIN

ON-DIRECTING
PAUL HAGGIS SEMINAR

VENUE

at **Cinestar Kulturbrauerei** Schönhauser Allee 36, 10435 Berlin
KINO 4

FRIDAY 12 MAY

LECTURE ON DIRECTING

09:30 – 17:00

Everything you've always wanted to know about directing. Paul Haggis about his movies and his inspiration, about Hollywood, his creativity, his working methods and much more.

- Paul Haggis on directing, staging scenes and working with actors
- From Script to Screen + Q&A
- Screening excerpts of HBO TV Series "Show me a hero"

SATURDAY 13 MAY

DIRECTING THE ACTORS

09:30 – 17:00

- Find out how Paul Haggis directs and works with the actors.
- Dialogue Director/Actor, advises to the actors.
- Q&A

SUNDAY 14 MAY

DIRECTING THE ACTORS

09:30 – 17:00

- Find out how Paul Haggis directs and works with the actors.
- Dialogue Director/Actor, advises to the actors.
- Q&A

TV SERIES FESTIVAL

10th-14th MAY 2017 BERLIN

SCREENINGS

DER TON MACHT DAS BILD.

Wenn der richtige Ton fehlt, fehlt alles. Kluge Dialoge, atmosphärische Scores und bombastische SFX machen Fernsehen erst so richtig zum Erlebnis. Lautsprecher Teufel freut sich, das TVSF in seiner Heimatstadt Berlin zu unterstützen.

HEIMKINO 1,0 überragend 2/2015

Frankfurter Allgemeine FAZ.NET „Wie im Kino“ 7/2014

DIE WELT Testnote: gut (1,79) 9/2015

THX SPEAKER BAR

Teufel

HEIMKINO SOUNDBAR STEREO WLAN BLUETOOTH KOPFHÖRER GAMING

8 Wochen Rückgaberecht. Bis zu 12 Jahre Garantie. Direkt vom Hersteller. **www.teufel.de**

Teufel Raumfeld Flagshipstore Budapester Str. 38–50 10787 Berlin | Beratung & Bestellung 030 / 217 84 230

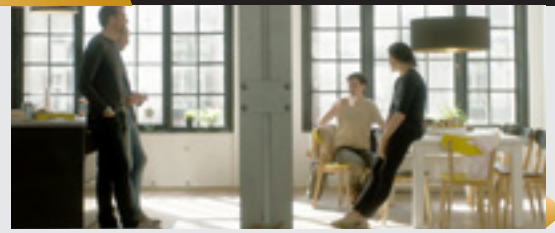

Der Lack ist ab– The Glory Is Gone
10.05. 16:00 Uhr InterContinental Berlin: Room HUGOS

A Year Without Us
10.05. 17:00 Uhr InterContinental Berlin: Room HUGOS

Gomorrha
11.05. 12:00 Uhr Cinestar in der Kulturbrauerei, Kino 8

Baron Noir
11.05. 13:30 Uhr Cinestar in der Kulturbrauerei, Kino 8

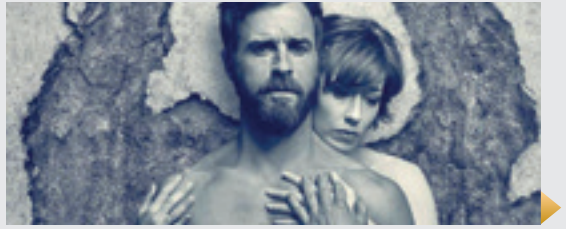

The Leftovers
11.05. 15:30 Uhr Cinestar in der Kulturbrauerei, Kino 8

The Break
12.05. 12:00 Uhr Cinestar in der Kulturbrauerei, Kino 8

Fortitude
12.05. 13:15 Uhr Cinestar in der Kulturbrauerei, Kino 8

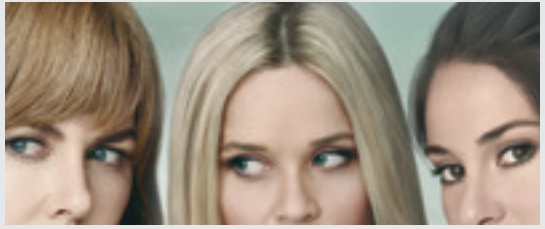

Big Litlle Lies
12.05. 15:00 Uhr Cinestar in der Kulturbrauerei, Kino 8

Powerpuff Girls
13.05. 13.45 Uhr Cinestar in der Kulturbrauerei, Kino 8

We Bare Bears
13.05. 14:00 Uhr Cinestar in der Kulturbrauerei, Kino 8

Patriot
13.05. 14:30 Uhr Cinestar in der Kulturbrauerei, Kino 8

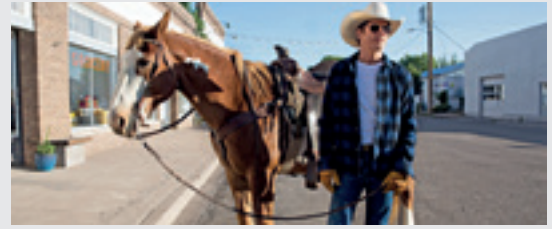

I Love Dick
13.05. 16:00 Uhr Cinestar in der Kulturbrauerei, Kino 8

OUR **SCREENING PARTNERS**

Der Lack ist ab

Sat1 Webserie | Original mit engl. Untertitel

Jeder kennt „Boy meets Girl". 20 Jahre Ehe und drei Kinder später ist der Junge immer noch mit dem Mädchen zusammen, aber die Schmetterlinge im Bauch bleiben plötzlich dicke Raupen, die darauf hoffen, wenigstens noch ein Mal fliegen zu dürfen. Trotz ihrer Midlife-Crises wollen Tom und Hanna ihre Niederlage noch nicht akzeptieren.

In der dritten Staffel zieht die Familie in eine neue größere Wohnung und das auch noch zu früh: die Wände fehlen, Stromausfall steht an der Tagesordnung und nichts scheint zu funktionieren. Hinzu kommen die Generationsunterschiede zwischen Eltern und Kindern und die zeigen ganz deutlich: der Lack ist ab!

DER LACK IST AB hat das Tor für deutsche Web-Serien aufgestoßen, Weltpremiere als erste Web-Serie auf dem Internationalen Filmfest München 2016 gefeiert und beim Melbourne WebFest 2016 den Preis für die Beste Internationale Komödie gewonnen.

Produktionsland:	Deutschland
Produktion:	Phantomfilm
Cast:	Bettina Zimmermann, Kai Wiesinger uvm.
Genre:	Comedy
Länge:	8-12 Min.
Sprache:	Deutsch
FSK:	12 Jahre

10.05. 16:00 Uhr InterContinental Berlin: Room HUGOS
SCREENING AT THE PANEL WEB SERIES: www.tvseriesfestival.de/panels

A Year without us © UN3

A Year without us

Webfest Berlin Grand Jury Prize 2016 | Original mit engl. Untertitel

Ricardo and Clara are two words that go together, like Tom and Jerry, Laurel and Hardy or M & M. Ricardo and Clara have been dating since they had acne, but one day, they realize they deserve to be on their own, for at least a year, so they get their friends together and surprise them with the news. Will they pass the test and be together forever? They think they will.

UN3 is the Universidad Nacional de Tres de Febrero's channel. UN3 invites you to think and question, without assuming that an exclusive and solemn reflection is merely for a few. It invites you to laugh, under the complete awareness that the potential for the creation of a better society is achieved through laughter and playfulness. The proposal is to explore different ways of watching television, its contents are shared among the online community and it is where it has its added value, establishing a tight bond with the new technologies and encourages the audience's participation to create UN3 as a means of communication. You'll find fun, acclaimed and festival awarded shows, with the special appearances of celebrities.

Produktionsland: Argentinien
Produktion: UN3.TV & CALMA CINE
Cast: Alejandro Jovic & Paula Carruega uvm.
Sprache: Spanisch

10.05. 17:00 Uhr InterContinental Berlin: Room HUGOS
SCREENING AT THE PANEL WEB SERIES: www.tvseriesfestival.de/panels

© Betafilm/Emanuela Scarpa/Sky

Gomorrha

Sky | Deutsche Version

Mafia-Pate Pietro Savastano (Fortunato Gerlino) hat es geschafft, aus dem Gefängnis zu fliehen. Sein Sohn Genny (Salvatore Esposito) wurde indes mit seinen Männern in einen Hinterhalt gelockt und lebensgefährlich verletzt - von seinem ehemaligen Vertrauten Ciro (Marco D'Amore). Die Ära des großen Savastano-Clans, der unumstritten über Neapel herrschte, scheint vorüber zu sein. Nun herrscht das größte Machtvakuum in der Geschichte der Camorra. Ciro und sein ehemaliger Rivale Salvatore Conte (Marco Palvetti) schicken sich an, die Nachfolge der Savastanos anzutreten. Gleichzeitig erhebt eine neue Riege intelligenter und skrupelloser Frauen ihren Machtanspruch.

Mit der ersten Staffel von „Gomorrha" gelang Sky Italia der bisher größte Serien-Hit der Sendergeschichte. An über 130 Länder verkaufte Sky das authentische Mafiaepos, das in Italien alle Zuschauerrekorde gebrochen hatte. Auch in Deutschland zeigten sich Publikum und Kritik begeistert: „Vergesst die Sopranos, hier sind die Savastanos", schrieb „Spiegel Online zum Start der 1. Staffel 2014. Für die zwölf Folgen der 2. Staffel versammelte Serienschöpfer und Regisseur Stefano Sollima („Romanzo Criminale") erneut die bewährten Hauptdarsteller, allen voran Fortunato Gerlino als Paten Don Pietro, Salvatore Esposito als dessen Sohn Genny und Marco D'Amore als Ciro, die abtrünnige rechte Hand des Paten.

Produktionsland:	Italien
Produktion:	Cattleya, Fandango, Sky
Cast:	Marco D'Amore, Carmine Monaco uvm.
Genre:	Crime, Drama, Thriller
Länge:	8-12 Min.
Sprache:	Italienisch
FSK:	16 Jahre

11.05. 12:00 Uhr Cinestar in der Kulturbrauerei, Kino 8

Baron Noir © STUDIOCANAL Home Entertainment

Baron Noir

STUDIOCANAL | Original mit Untertitel

Philippe Rickwaert (Kad Merad), Parlamentarier und Bürgermeister der nordfranzösischen Stadt Dünkirchen, macht Wahlkampf für seinen langjährigen Freund Francis Laugier (César-Gewinner Niels Arestrup), Präsidentschaftskandidat der Linken. Als ein Parteiskandal wegen schmutziger Finanzdeals droht, lässt Francis seinen Ziehsohn jedoch eiskalt fallen, um seinen eigenen Ruf zu retten. Rickwaert ist vernichtet, seine politische Karriere liegt in Scherben. Doch Schritt für Schritt kämpft er sich wieder hoch und ist fortan davon besessen, sich an Laugier zu rächen. In diesem Rachekosmos unrettbar gefangen, schmiedet Rickwaert die perfidesten Plots, schließt scheinbar absurde Allianzen und ersinnt gefährliche Täuschungsmanöver. So versucht er Francis' enge Beraterin Amélie Dorendeu (Anna Mouglalis, Romanzo Criminale), auf seine Seite zu ziehen, schreckt nicht vor Kontakten mit Kriminellen zurück – und ist immer gleichzeitig Jäger und Gejagter, denn seine inneren Dämonen lassen ihn nicht los… Geschrieben wurden die Episoden von dem erfahrenen Serienautor Jean Baptiste Delafon und dem ehemaligen politischen Berater Eric Benzekri. Regie führte Ziad Doueiri, der seine filmische Karriere als Kameramann von Quentin Tarantino begann. In weiteren Rollen: Hugo Becker („Gossip Girl"), Jean-Pierre Martins („La vie en rose").

STUDIOCANAL

Label:	STUDIOCANAL
Genre:	Polit-Thriller, TV-Serie
Produktionsjahr:	2016
Produktionsland:	Frankreich
Lauflänge:	ca. 55 Minuten
	FSK 12

SONY CHANNEL

11.05. 13:30 Uhr Cinestar in der Kulturbrauerei, Kino 8

Die erste Staffel von „Baron Noir" ist noch bis zum 25. Mai immer donnerstags um 21.10 Uhr auf dem Sony Channel zu sehen - ab 26. Mai als DVD, Blu-ray & Digital erhältlich!

The Leftovers © 2017 Home Box Office, Inc. All rights reserved. HBO® and all related programs are the property of Home Box Office, Inc.

The Leftovers

Sky | Original mit engl. Untertitel

Auch nach fast sieben Jahren und vielen Ereignissen danach, kommen Kevin Garvey (Justin Theroux) und seine Familie nicht über das „plötzliche Verschwinden" ihrer Angehörigen hinweg. Ganz im Gegenteil werfen immer mehr neue rätselhafte Begebenheiten weitere Fragen auf. So mehren sich in Miracle, Texas, Gerüchte, dass am siebten Jahrestag erneut Menschen verschwinden werden. Kevin, der selbst immer noch traumatisiert ist, muss dafür sorgen, dass die Situation nicht eskaliert. Seine Partnerin Nora (Carrie Coon) arbeitet inzwischen für eine Organisation, die sich um die Hinterbliebenen kümmert. Eine neue Bewegung behauptet nun, Hinterbliebene mit ihren verschwundenen Angehörigen zusammenführen zu können. Gemeinsam mit Kevin und ihrem Bruder, Pfarrer Matt (Christopher Eccleston), reist sie nach Australien, um neuen Spuren nachzugehen. Die dritte und finale Staffel verantworten erneut „Lost"-Mastermind Damon Lindelof und Romanautor Tom Perrotta als Schöpfer und ausführende Produzenten. Ihnen zur Seite stehen Mimi Leder („Das Glücksprinzip"), Tom Spezialy („Desperate Housewives"), Eugene Kelly („Boardwalk Empire"), Peter Berg („Silicon Valley") und Sarah Aubrey („Friday Night Lights").

Den Soundtrack verantwortet Max Richter. In Deutschland geboren, in London aufgewachsen und mittlerweile in Berlin lebend, ist der Komponist für den Score verantwortlich, der entscheidende Szenen stimmungsvoll musikalisch untermalt. Unter anderem stammen auch die Soundtracks der Filme „Arrival" von Denis Villeneuve und „Shutter Island" von Martin Scorsese von Max Richter. 2008 gewann er den Europäischen Filmmusikpreis für „Waltz with Bashir" und 2012 den Bayerischen Filmpreis für das deutsch-australische Drama „Lore".

Produktionsland:	USA
Produktion:	Warner Bros. Television
Cast:	Justin Theroux, Liv Tyler uvm.
Genre:	Drama, Fantasy, Mystery
Länge:	60 Min.
Sprache:	Englisch
FSK:	16 Jahre

11.05. 15:30 Uhr Cinestar in der Kulturbrauerei, Kino 8

© Federation Entertainment & Ella Prod. / Sky

The Break

Sky | Deutsche Version

Es ist eine traumatische Tragödie, die Inspector Yoann Peeters (Yoann Blanc) hinter sich lassen will, als er mit seiner Tochter Camille (Sophie Breyer) in die Kleinstadt Heiderfeld zurückkehrt, seine Heimat in den belgischen Ardennen. Doch dort bittet ihn gleich sein unerfahrener Kollege Sébastian Drummer (Guillaume Kerbush) um Hilfe: Die Leiche des schwarzen Fußballers Driss Assani (Jérémy Zagba) wurde aus dem nahe gelegenen Fluss Semois gezogen. Alles sieht nach einem Selbstmord aus. Doch zum Ärger von Polizeichef Rudy Geeraerts (Jean-Henri Compère) gibt sich Peeters nicht mit einfachen Antworten zufrieden und dringt immer tiefer vor in das undurchdringliche Dickicht der Geheimnisse dieser nur scheinbar idyllischen Kleinstadt.

Produktionsland:	Belgien
Produktion:	Hélicotronc, Radio Télévision Belge Francophone (RTBF)
Cast:	Yoann Blanc, Anne Coesens uvm.
Genre:	Crime, Drama, Thriller
Länge:	55 Min.
Sprache:	Französisch
FSK:	12 Jahre

12.05. 12:00 Uhr Cinestar in der Kulturbrauerei, Kino 8

Fortitude – Season 2 © Steffan Hill / Sky All rights reserved.

FORTITUDE

Sky | Originalversion

Die Bewohner von Fortitude haben sich noch nicht von den Ereignissen um den mörderischen Parasit erholt, als sie von einem neuen mysteriösen Todesfall erfahren. Statt des spurlos verschwundenen Polizeichefs Dan Anderssen (Richard Dormer) muss sein Stellvertreter Eric Odegard die Ermittlungen führen. Erics Ehefrau Hildur (Sofie Gråbøl), Bürgermeisterin von Fortitude, kämpft indessen gegen die von der Regierung geplanten Etat-Kürzungen. Gleichzeitig wird für den Krabbenfischer Michael Lennox (Dennis Quaid) der Traum vom Superfang immer dringlicher. Seine Frau Freya (Michelle Fairley) leidet unter einer tödlichen Krankheit und Michael ist verzweifelt auf der Suche nach einer rettenden Behandlung.

Produktionsland:	UK
Produktion:	Fifty Fathoms Prod., Sky Atlantic, Tiger Aspect Productions
Cast:	Dennis Quaid, Michelle Fairley uvm.
Genre:	Drama, Horror, Mystery, Thriller
Länge:	60 Min.
Sprache:	Englisch
FSK:	16 Jahre

12.05. 13:15 Uhr Cinestar in der Kulturbrauerei, Kino 8

Big Little Lies © 2017 Home Box Office, Inc. All rights reserved. HBO® and all related programs are the property of Home Box Office, Inc.

Big Little Lies

Sky | Originalversion

Ein mysteriöser Todesfall während einer Wohltätigkeitsveranstaltung zugunsten einer Grundschule im kalifornischen Monterey vertieft das bereits vorhandene gegenseitige Misstrauen einiger Mütter, die scheinbar alle etwas zu verbergen haben. Drei Frauen stehen dabei ganz besonders im Mittelpunkt. Madeline (Reese Witherspoon), eine humorvolle, aufgeweckte und in zweiter Ehe verheiratete Mutter, die nichts vergisst und sich gerne um Belange andere Leute kümmert und eifersüchtig auf die neue Frau an der Seite ihres ersten Mannes ist. Die wunderschöne Celeste (Nicole Kidman), ehemals erfolgreiche Anwältin, verheiratet mit dem steinreichen Unternehmer Perry (Alexander Skarsgård) und Mutter zweier wilder Zwillingsbrüder. Ihr scheinbares Bilderbuchleben sowie die Tatsache, dass sie älter ist als ihr Ehemann, sorgen immer wieder für Lästereien unter den anderen Einwohnern. Und die blutjunge Jane (Shailene Woodley), alleinerziehende Mutter des kleinen Ziggy, neu in der Stadt und für ihr Alter viel zu traurig. Als Ziggy bei der Einschulung ihrer Kinder beschuldigt wird, eine Mitschülerin misshandelt zu haben, nehmen Madeline und Celeste die junge Jane unter ihre Fittiche. Diese Allianz fördert alte Rivalitäten und Misstrauen zutage, die einen tiefen Riss in die Gemeinschaft der Bewohner des malerischen Küstenortes ziehen und schließlich in einem Todesfall enden.

Produktionsland:	USA
Produktion:	Blossom Films, David E. Kelley Productions, Pacific Standard
Cast:	Reese Witherspoon, Alexander Skarsgård uvm.
Genre:	Crime, Drama, Mystery
Länge:	60 Min.
Sprache:	Englisch
FSK:	16 Jahre

12.05. 15:00 Uhr Cinestar in der Kulturbrauerei, Kino 8

© 2016 Cartoon Network. A Time Warner Company. All Rights Reserved.

The Powerpuff Girls

Cartoon Network | Deutsche Version

Blossom, Bubbles und Buttercup sind die Powerpuff Girls, drei kleine Mädchen mit einer großen Mission: Sie wollen mithilfe ihrer Superkräfte die Welt retten. Professor Utonium erschuf die Heldinnen in seinem Labor. Eigentlich sollten sie normale Mädchen werden, doch versehentlich fügte der Professor seinem Gebräu die Chemikalie „X" hinzu, und so wurden die Powerpuff Girls geboren. In der Serie nehmen es die Mädchen mit Grips und Geschick gegen Monster und andere Bösewichte auf.

Produktionsland:	USA
Produktion:	Hanna-Barbera Productions, Cartoon Network Studios
Genre:	Animation, Action, Comedy
Länge:	11 Min.
Sprache:	Englisch
FSK:	6 Jahre

13.05. 13.45 Uhr Cinestar in der Kulturbrauerei, Kino 8

We Bare Bears © 2017 Cartoon Network

We Bare Bears - Bären wie wir

Cartoon Network | Deutsche Version

Der Cartoon Network Serienerfolg aus den USA We Bare Bears – Bären wie wir handelt von den drei Bärenbrüdern Grizz, Panda und Eisbär, die versuchen, in der menschlichen Gesellschaft Anschluss zu finden und Freunde zu gewinnen. Immer wieder wird das Trio mit den Herausforderungen der digitalen Welt und der modernen Gesellschaft konfrontiert. Dabei sind die Bären selbst begeisterte Social Media - Nutzer, Helden des Selfies und Fans von Food Trucks und Frozen Yogurt. Am liebsten würden sie als Internet - Stars groß rauskommen. Braunbär Grizz führt das Bärengespann mit unschlagbarem Optimismus an. Oftmals manövriert er sich und seine Brüder damit allerdings mitten ins Desaster. Panda ist überzeugter Vegetarier, der das Online-Dating für sich entdeckt. Eisbär hingegen ist kein Bär der vielen Worte und agiert lieber aus dem Hintergrund.

Produktionsland:	USA
Produktion:	Cartoon Network Studios
Genre:	Animation, Comedy, Family
Länge:	15 Min.
Sprache:	Englisch
FSK:	6 Jahre

13.05. 14:00 Uhr Cinestar in der Kulturbrauerei, Kino 8

Patriot © 2017 Amazon.com Inc., or its affiliates

Patriot

Amazon Prime Video

Ab 24. Februar steht das Amazon Original Patriot bei Deutschlands beliebtestem Video-Streaming-Service Amazon Prime Video in englischer Originalfassung zur Verfügung. Noch im Frühjahr 2017 folgt auch die deutsche Synchronfassung. Die Drama-Serie feiert ihre Weltpremiere am 14. Februar auf der Berlinale.

Patriot behandelt das komplizierte Leben des Nachrichtenoffiziers John Tavner (Michael Dorman, Wonderland). Seine neueste Aufgabe ist es, den Iran daran zu hindern, Atomwaffen zu entwickeln. Dazu muss er auf alle Sicherheitsvorkehrungen verzichten und eine gefährliche Identität annehmen: die eines erfahrenen Angestellten eines industriellen Rohrleitungsbauunternehmens aus dem Mittleren Westen der USA. Sein Kampf mit einer posttraumatischen Belastungsstörung, die Inkompetenz der Regierung und die Schwierigkeiten, den Job im Unternehmen zu behalten, gefährden dabei seine Mission.

Der Politthriller erforscht die weniger bekannten, unglamourösen Aspekte des Lebens eines Nachrichtenoffiziers. Während die Zukunft der Welt auf dem Spiel steht, sind es oft die Eigenheiten der Menschen in Johns Umgebung, die seine Entscheidungen beeinflussen. In weiteren Hauptrollen zu sehen sind Emmy-Preisträger Terry O'Quinn (Lost) als Johns Vater Tom Tavner, State Department Director of Intelligence, Michael Chernus (Orange is the New Black) als Johns älterer Bruder Edward Tavner, ein junger Kongressabgeordneter aus Texas, Kathleen Munroe (Call Me Fitz) als Johns Frau Alice, Aliette Opheim (Sandor slash Ida) als Agathe, eine brillante junge Kommissarin der Mordkommission aus Luxemburg, die Johns Spur verfolgt, und Kurtwood Smith (Die wilden Siebziger) als Mr. Claret, der John gerne als neuen „Chef" im Rohrleitungsbauunternehmen sehen würde.

Autor und Regisseur von Patriot ist Steven Conrad (Das erstaunliche Leben des Walter Mitty, The Weather Man). Conrad, James Parriott (Grey's Anatomy), Gil Bellows (Temple Grandin), Glen Ficarra (Crazy, Stupid, Love, Focus), Charlie Gogolak (Focus) und John Requa (Crazy, Stupid, Love, Focus) fungieren als Executive Producer.

Produktionsland:	USA
Produktion:	Amazon Studios, Picrow, Reunion Pictures
Cast:	Michael Dorman, Kathleen Munroe uvm.
Genre:	Comedy, Drama, Triller
Länge:	60 Min.
Sprache:	Englisch
FSK:	12 Jahre

13.05. 14:30 Uhr Cinestar in der Kulturbrauerei, Kino 8

I Love Dick

Amazon Prime Video

Mit Kevin Bacon (The Following) in der Hauptrolle und produziert von der mehrfach preisgekrönten Jill Soloway (Transparent): Am 9. Juni feiert das Amazon Original I Love Dick exklusiv Premiere bei Amazon Prime Video. Die englische Originalversion sowie die deutsche Synchronfassung stehen Prime-Mitgliedern dann bei Deutschlands beliebtestem Video-Streaming-Service zur Verfügung.

I Love Dick ist eine Adaption des gleichnamigen Romans, der als „das wichtigste Buch über Männer und Frauen des letzten Jahrhunderts" bezeichnet wurde (Emily Gould, The Guardian). Die Serie spielt in der bunten Intellektuellen-Community von Marfa in Texas. Chris (Kathryn Hahn, Transparent) und Sylvere (Griffin Dunne, Dallas Buyers Club) kommen nach Marfa, nachdem Sylvere ein Stipendium für sein unvollendetes Buch über den Holocaust angeboten wurde. Sie treffen Dick (Kevin Bacon, The Following), der ihre Vorstellungen von Liebe und Monogamie auf den Kopf stellt.

Executive Producer von I Love Dick sind Jill Soloway (Transparent), Andrea Sperling (Transparent) und Sarah Gubbins (Ten Aker Wood). Soloway führte Regie, geschrieben wurde die Pilotfolge von Sarah Gubbins. I Love Dick war Teil der Amazon Pilot Season im letzten Sommer.

Produktionsland:	USA
Produktion:	Amazon Studios, Topple Productions
Cast:	Kevin Bacon, Kathryn Hahn uvm.
Genre:	Comedy
Länge:	32 Min.
Sprache:	Englisch
FSK:	12 Jahre

13.05. 16:00 Uhr Cinestar in der Kulturbrauerei, Kino 8

LUX ELEVEN SPEAKS BERLIN LIKE NO OTHER!

Could Berlin be any more hip and minimalist? Smack dab in the middle of the Mitte district (think a counterpart to NYC's Meat Packing District) is the Lux 11, a perfect example of Berlin style: simple but luxurious and cooler than cool.

A modern jewel infused with a long history in Berlin's most vibrant neighbourhood, Lux 11 provides guests with an experience of both material and sensual contrast … and is cool in every sense of the word. The lobby, concept store with milk bar and restaurant give way to quiet privacy in the apartments, where concrete and wood meld with tactile textiles in intimate, open floor plans. At Lux 11, urban travellers get both style and substance.

Most boutique hotels aim to create an immersive and theatrical experience, one that the low-maintenance traveler may find slightly overbearing. If you agree that Luxury is to feel home, you don't need a five- star- service, coming up into your room in the evening to open your blanket and hand out a satisfaction paper where you have to make your crosses how friendly the staff was.

If you're the type that depends on the hotel bar for your entertainment and the hotel staff for your every need, then Lux 11 may feel a bit sparse. But for guests who know their way around Berlin Mitte, and simply need someplace stylish to lay their heads, this could be just the thing, because Luxury is more a stylish, quiet room, which is nevertheless in the middle of everything.

Lux 11 is nominally an apartment hotel, meaning it's light on services and heavy on independence.
The best feature may be the chance to live like a local.

These apartments are cleverly laid out to feel much larger than they are, and feature well-equipped kitchenettes and luxurious modern bathrooms, and space-saving touches like wall-mounted flat-screen televisions.

Downstairs the Type Hype – Concept store with milk bar and Prince Restaurant with its asian international cuisine will see to all your corporeal needs. The service is rounded with a personal 24h support and qualified, multilingual staff, who will make your wishes come true.

Considering the facilities and amenities and how well-priced the apartments at Lux Eleven are, a nice long jaunt in Germany's capital sounds not only uber-cool, but uber-realistic.

sky TICKET

Vom TV-Series-Festival direkt zu dir

Die neuesten Serien, komplette Staffeln.
Mit Sky Ticket, deinem Streaming-Dienst von Sky.

Teste jetzt das Sky Entertainment Monatsticket bis Ende Mai für nur € 1* – monatlich kündbar.

*Sky Monatsticket: Angebot nur buchbar für Neukunden. Buchbar ist das Entertainment Monatsticket für € 9,99 mtl. Im ersten Monat reduziert sich der Preis für das Entertainment Monatsticket auf € 1 mtl. Laufzeit unbefristet. Monatstickets können nach Ablauf des ersten Kalendermonats mit einer Kündigungsfrist von 7 Tagen jeweils zum Kalendermonatsende gekündigt werden. Empfang nur in Deutschland und Österreich. Angebot gültig bis 30.6.2017. Sky Deutschland Fernsehen GmbH & Co. KG, Medienallee 26, 85774 Unterföhring. Fotos: Big Little Lies © 2016 Home Box Office, Inc. All Rights Reserved.; Gomorrha © Betafilm

OFFICIAL

HOLLYWOOD IN EUROPE

wild bunch

CineStar
So macht Kino Spaß.

Lux 11
BERLIN/MITTE

LOCATION PARTNER

WALDORF ASTORIA
BERLIN

TAUSEND

INTERCONTINENTAL
BERLIN

MEDIEN PARTNER

serienjunkies.de

UNSERE SERIEN

COOPERATION PARTNER

ZNAIDA VERMOUTH
Berlin

~blueprint
HOBBY TO DIVE

SAE
INSTITUTE

Teufel

WEBFEST
BERLIN

FILMBACKERS

CASTFORWARD >>

BERLINER SYNCHRON
WENZEL LÜBECKE

STORY
ACADEMY